

# Ontdek de topstukken van het Koninklijk Museum van het Leger en de Krijgsgeschiedenis

Voor kinderen  
van 9 tot 12 jaar



Koninklijk Museum van het  
Leger en de Krijgsgeschiedenis



brussels  
museums.be



### Het toernooiharnas van Filips II

Dit is het toernooiharnas van Filips II. Tijdens een toernooi probeerde de ene deelnemer de andere met een lange lans van zijn paard te stoten. Om ongelukken te vermijden, zijn toernooiharnassen aan één kant altijd extra stevig. Kijk goed naar het harnas van Filips II en kies de juiste zin.

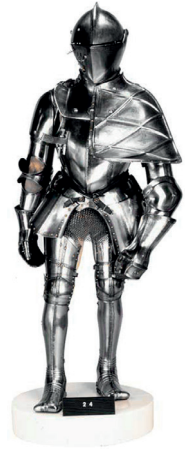

- a. Filips II hield zijn lans in zijn rechterhand en probeerde er de linkerkant van het harnas van zijn tegenstander mee te raken.
- b. Filips II hield zijn lans in zijn linkerhand en probeerde er de rechterkant van het harnas van zijn tegenstander mee te raken.



### Serpent

Dit mooie blaasinstrument is een serpent. In dezelfde vitrine zie je nog een heleboel andere instrumenten. Zoek ze in het rooster hieronder.

- a. trombone
- b. trommel
- c. fagot
- d. serpent
- e. buccin
- f. cymbalen
- g. ophicléide
- h. schellenboom
- i. alto
- j. drakentrompet

O	U	F	T	E	S	O	F	Q	X	E	S	H	A	L	T	O
W	P	F	R	W	Q	Y	I	R	C	C	L	U	C	H	W	
A	M	H	Y	I	O	E	W	M	A	Y	H	A	F	N	E	N
E	F	E	I	A	E	M	F	Z	U	M	E	A	I	X	T	U
T	B	U	C	C	I	N	B	A	Q	B	L	G	K	M	U	W
F	R	M	B	B	L	O	M	L	A	L	O	F	F	V	D	
A	X	O	I	R	Z	E	X	P	N	L	E	E	P	J	U	E
G	U	C	M	Q	O	K	I	E	Z	E	N	E	L	L	A	R
O	F	H	N	M	U	B	H	D	S	N	B	P	W	N	J	I
T	V	E	E	H	E	S	Y	Y	E	H	O	J	D	N	Q	P
R	A	Y	I	A	Y	L	S	L	R	J	O	D	B	Y	Q	L
D	W	B	F	E	U	U	U	P	P	Y	M	X	Q	Y	P	Y
V	Y	C	O	P	P	K	S	W	E	R	S	Q	P	U	F	M
J	I	C	H	W	F	L	S	P	N	E	H	R	N	K	P	V
S	U	K	U	Q	P	D	X	O	T	I	Q	L	O	D	A	H
D	R	A	K	E	N	T	R	O	M	P	E	T	X	K	G	U
E	C	C	A	A	A	W	A	D	U	I	U	H	N	J	Y	A



### **Schilderij 'Mevrouw Abts naait de eerste Belgische vlag'**

Op dit schilderij zie je hoe een Brusselse naaister, mevrouw Abts, de eerste Belgische vlag naait. In deze en de volgende zaal hangen een heleboel Belgische vlaggen. Hoeveel zijn het er (in de twee zalen samen)?



ANTWOORD: .....



### **Het dubbelportret van koning Leopold I en koningin Louise-Marie**

Dit bijzondere dubbelportret is gemaakt te ere van het huwelijk van koning Leopold I met Louise-Marie. Als je het langs de ene kant bekijkt, zie je de koning, langs de andere de koningin. Na het huwelijk volgden er verschillende kinderen. Zoek hun namen op de prent onder het portret van het koningspaar.

- a. Leopold, Filips, Charlotte, Boudewijn
- b. Leopold, Filips, Charlotte
- c. Charlotte, Stephanie, Louise
- d. Leopold, Filips, Albert



### **De marketenster**

Dit is het uniform van een marketenster. Deze dames zorgden ervoor dat de soldaten eten en drinken kregen.

Als je goed zoekt, vind je in deze zaal nog één ander vrouwenuniform.

Welk van de kledingstukken uit het lijstje maakt hier GEEN deel van uit?

- a. Een lange grijze rok met een groene boord
- b. Een paar witte handschoenen
- c. Een rood jasje met goudkleurige knopen
- d. Een paar korte zwarte laarsjes
- e. Een riem met een leuwenkop
- f. Een hoed met een grote pluim erop



### **De namaakboom**

Dit is het bovenste deel van een holle namaakboom uit de Eerste Wereldoorlog. In deze boom stond een ladder waarmee de soldaten naar boven konden klimmen. Helemaal bovenin de boom zaten gaten waardoor ze de vijand konden begluren.

Kun jij, zonder de boom aan te raken, uitzoeken waarvan hij is gemaakt? Uit...

ANTWOORD: .....





### **De roertrommels**

Dit zijn de trommels van verschillende Britse en Canadese legereenheden die meevochten in de Eerste Wereldoorlog.

Verschillende ervan zijn versierd met het wapenschild van de Britse koning, zoals ook deze trommel.

Op hoeveel trommels in de beide vitrines staat er zo'n schild?

ANTWOORD: .....



### **De Bataille driedekker**

Deze driedekker is één van de oudste vliegtuigen in deze hal. Hij werd meer dan 100 jaar geleden ontworpen door de Belg César Battaille.

Behalve vliegtuigen ontwerpen had César Battaille nog een andere hobby. Als je de letters hieronder in de juiste volgorde zet, ontdek je welke!

Of misschien kun je het ook raden door goed om je heen te kijken?

DEBOUWHELER = . . . . .



### **Het Schreck watervliegtuig**

Vul de identiteitskaart van deze vreemde dubbeldekker in om er alles over te weten te komen. Maak er zeker ook een tekening bij!

Naam: .....

Land (waar werd het gemaakt): .....

Bouwjaar: .....

Gewicht: .....

Maximum snelheid: .....

Maximum hoogte: .....

Aantal uren dat het kon vliegen: .....

Van welk land is de vlag op zijn staart ? .....

Welk nummer staat erop ? .....

Weet jij welke twee VIP's er op 5 juli 1918 met een gelijkaardig toestel van België naar Engeland vlogen?

..... en .....

### ***De Caravelle van Sabena***

Het reusachtige passagiersvliegtuig hierboven is een Caravelle van de vroegere Belgische luchtvaartmaatschappij Sabena. Wat was het maximum aantal passagiers dat dit toestel kon vervoeren?

ANTWOORD: .....





1. a.
2. Zie het rooster hiernaast.
3. 75
4. b.
5. c.
6. Meetal
7. 11
8. BEELDHOUWER
9. schreck type 77, Frankrijk, 1915
10. 1460 kg, 3500 m, 450 km, België, 5, Albert en Elisabeth.

**Colofon**  
 Opmaak : Floriane Belleflamme  
 © Brusselse Museumraad – 2016

1 website,  
 100 musea



Jeux-parcours et carnets ludiques  
dans les musées Bruxellois

Zoektochten en spelboekjes in  
de Brusselse musea

Treasure hunts and other activities for  
children in the Brussels' museums



brussels  
museums.be

[www.museesdebruxelles.be](http://www.museesdebruxelles.be)  
[www.museavanbrussel.be](http://www.museavanbrussel.be)  
[www.brusselsmuseums.be](http://www.brusselsmuseums.be)